POINCON CYLINDRIQUE EPAULÉ TÊTE 60°

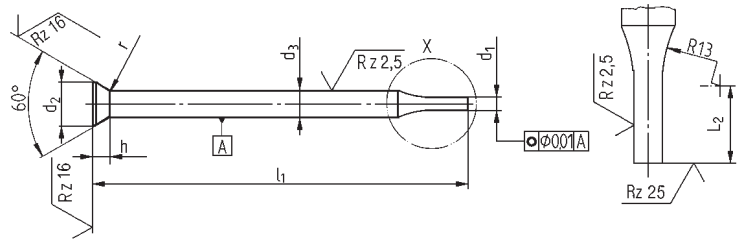

CARBURE PAGE 147

Réf. 1133 : Poinçon épaulé HSS

Réalisation : Corps trempé et revenu. Tête matricée à chaud et revenue. Corps et tête entièrement rectifiés.

Dureté : corps : HSS 64 ± 2 HRC
tête : 50 ± 5 HRC

Matière : HSS acier rapide

d_2	d_3 h6	l_2	h +0,2 0	r	**d_1 h6**	pas	**Réf. 1133** $71^{+0,5}$
2,2±0,05	1,5	7	1,11	$0,4^{+0,3}$	**0,5 à 0,9**	0,1	●
4,5±0,1					**1,0 à 1,5**		●
	3,0		1,80	$0,6^{+0,4}$	**1,6 à 2,2**		●
					2,3 à 2,9		●

- Autres dimensions et matière sur demande
- Longueur 80mm : Surcoût 10%
- Longueur 60mm : Partiellement livrable sur stock